



Was tun Tiere im Winter?



_____ sind fort.

Alle Schwalben sind im warmen _____.

Eine _____ lebt nur im Sommer.

Der Frosch bleibt am Boden im _____.

Der Wurm lebt in der Erde und unter der



Wildschweine bekommen ein _____

Fell und finden _____ unter der

Schneedecke im Wald.

Ameisen warten einen Meter unter der Erde,

bis es _____ wird.

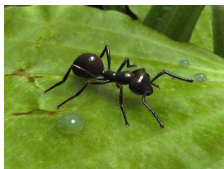

Schwalben

Land

Libelle

Laub

Laubdecke

dickeres

Futter

warm